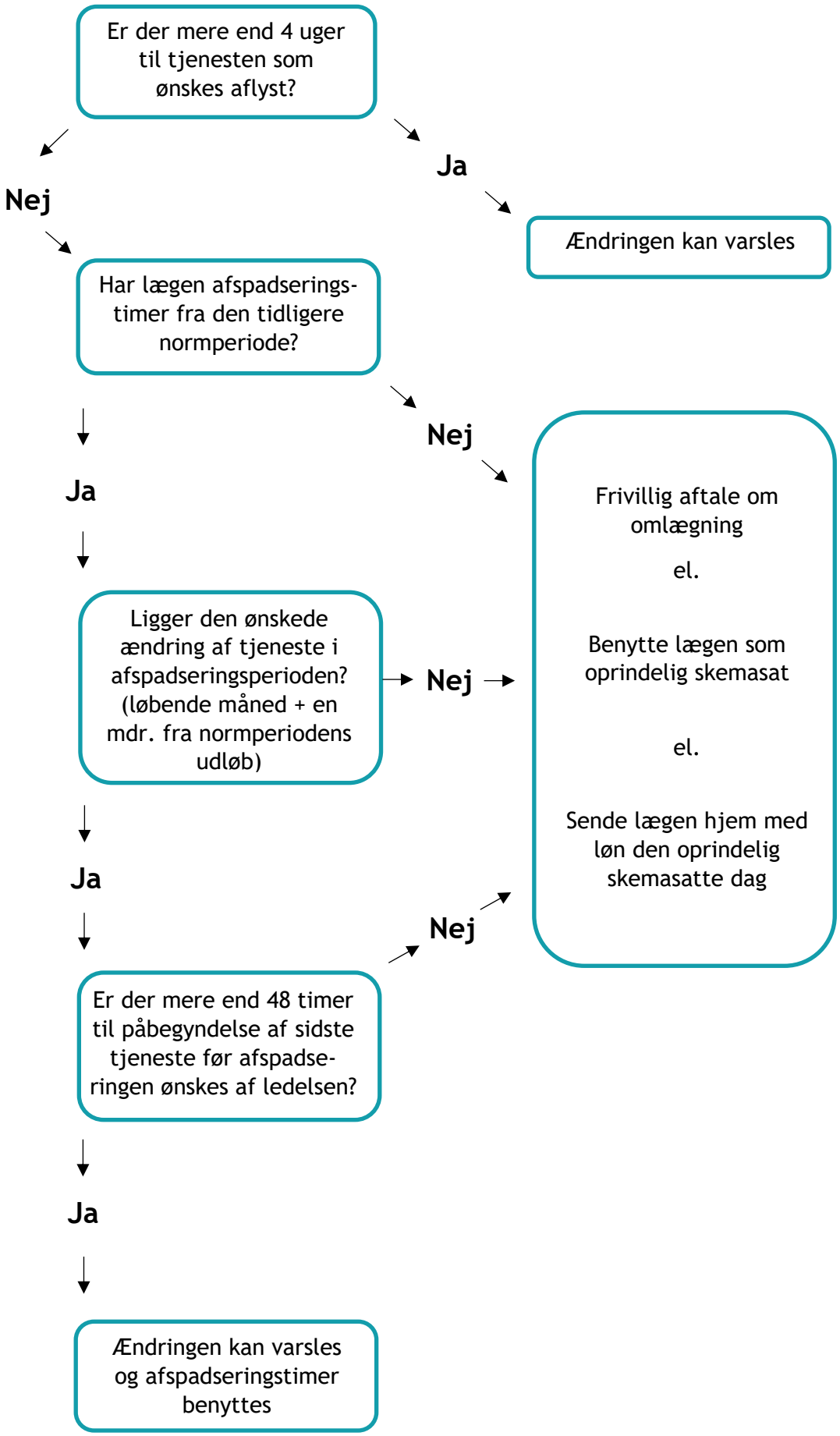Ændring af skemasat tjeneste (hvor der ikke er tale om særlige omstændigheder f.eks. sygdom)